



BLUE NATURE  
ALLIANCE

Contacto: Annette Raveneau  
[annette@bluenaturealliance.org](mailto:annette@bluenaturealliance.org)  
+1.202.384.4849

## Comunicado — Panamá expande las protecciones marinas en la Cordillera de Coiba, brindando refugio a importantes especies migratorias del Pacífico Este Tropical

**Washington, D.C.** (Martes, 8 de junio de 2021) — Joaquín Quinto Labougle, oficial regional de programas para América Latina y el Caribe de Blue Nature Alliance, ofrece la siguiente cita en apoyo a la expansión del área marina protegida (AMP) de la Cordillera de Coiba de Panamá que cubre un área de casi 68,000 kilómetros cuadrados. Con esta designación, en el día mundial de los océanos, Panamá se convierte en uno de los pocos países en proteger al menos el 30 por ciento de sus aguas – una meta mundial que muchos científicos dicen que la humanidad debe lograr para el 2030 con la finalidad de asegurar la salud del planeta a largo plazo.

“Aplaudimos el liderazgo de Panamá y su audaz acción de expandir las protecciones marinas en la Cordillera de Coiba, punto de conexión clave del Pacífico Este Tropical para muchos peces y mamíferos migratorios, último refugio para varios animales amenazados y hogar de una variedad excepcional de especies que no se encuentran en ningún otro lugar de la tierra. Blue Nature Alliance y SkyLight se están asociando con el Ministerio de Medio Ambiente, MigraMar y WildAid Marine, y se comprometen a trabajar en coordinación con Global Fishing Watch, para apoyar el monitoreo, la gestión y la implementación efectiva del área protegida”- Joaquín Quinto Labougle, oficial regional de programas para América Latina y el Caribe de Blue Nature Alliance.

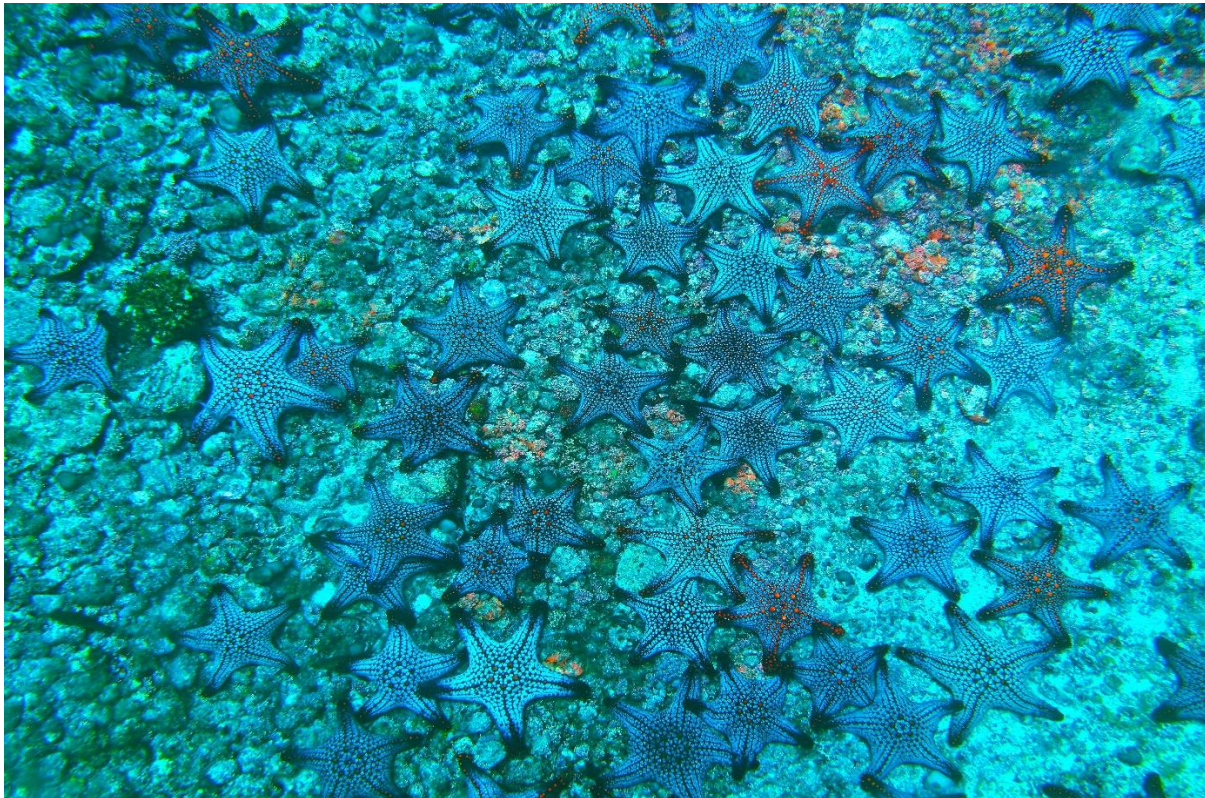

Seastars over rhodolith bed by Kevan Mantell